

**LEYENDA**

- Ámbito de estudio
- Doble vallado de seguridad
- Edificio SE Perales
- Ámbito SE Perales
- Zonas verdes
- Caseta de seguridad
- Pasarelas
- Ámbito Caseta de Obras
- Edificio de soporte
- Sala de datos
- Pasillos de refrigeración
- Generadores
- Bloques eléctricos
- Centro de datos
- Plazas de aparcamiento estándar
- Plazas de aparcamiento con recarga eléctrica
- Plazas de aparcamiento accesible
- Parcela a ampliar
- Terminos Municipales

**PLANO:** LOCALIZACIÓN

**PROYECTO:** EsIA PARA UNA INFRAESTRUCTURA DEDICADA A CENTRO DE DATOS EN EL T.M. DE DAGANZO DE ARRIBA (COMUNIDAD DE MADRID)

**ESCALA:** 1:9.000

**SISTEMA DE REFERENCIA:** ETRS 89 UTM 30 N

**FECHA:** JULIO 2025 **Nº:** 1

**Solaria**





LEYENDA

- Ámbito de estudio
- Doble vallado de seguridad
- Edificio SE Perales
- Ámbito SE Perales
- Zonas verdes
- Caseta de seguridad
- Pasarelas
- Ámbito Caseta de Obras
- Edificio de soporte
- Sala de datos
- Pasillos de refrigeración
- Generadores
- Bloques eléctricos
- Centro de datos
- Plazas de aparcamiento estándar
- Plazas de aparcamiento con recarga eléctrica
- Plazas de aparcamiento accesible
- Parcela a ampliar

PLANO:

ORTOFOTOGRAFÍA

PROYECTO:

EsIA PARA UNA INFRAESTRUCTURA DEDICADA A CENTRO DE DATOS EN EL T.M. DE DAGANZO DE ARRIBA (COMUNIDAD DE MADRID)

ESCALA:

1:4.500

SISTEMA DE REFERENCIA:

ETRS 89 UTM 30 N

FECHA:

JULIO 2025

Nº:

1



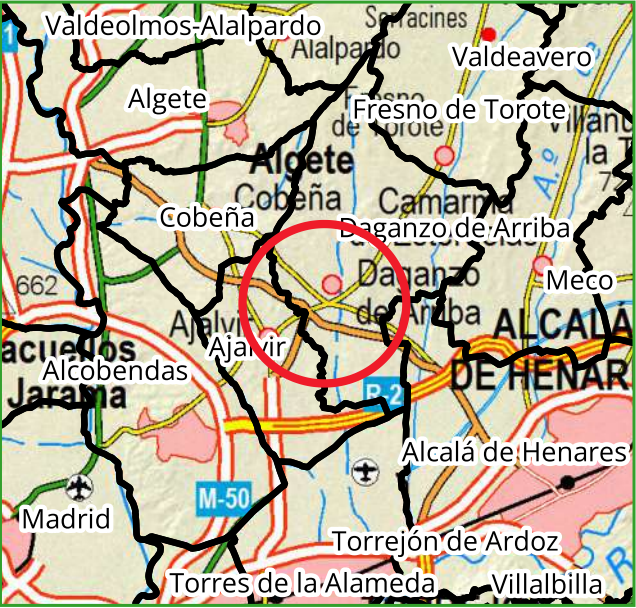
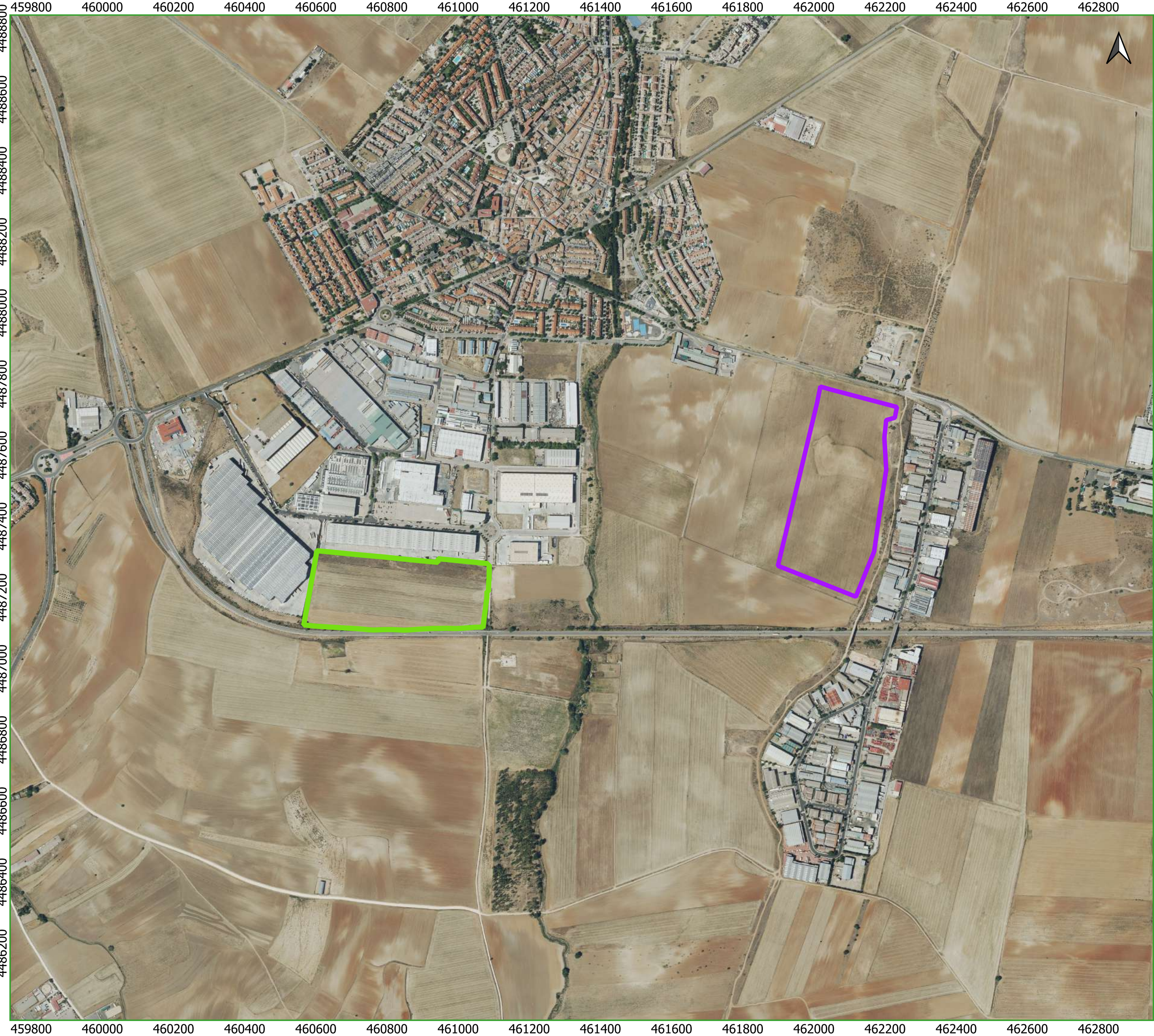

LEYENDA

Ambito del Centro de Datos (Alternativa 1)

Ámbito del Centro de Datos (Alternativa 2)

PLANO:

ALTERNATIVAS ESTUDIADAS

PROYECTO:

EsIA PARA UNA INFRAESTRUCTURA DEDICADA A CENTRO DE DATOS EN EL T.M. DE DAGANZO DE ARRIBA (COMUNIDAD DE MADRID)

ESCALA:

1:10.000

SISTEMA DE REFERENCIA:

ETRS 89 UTM 30 N

FECHA:

JULIO 2025

Nº:

3







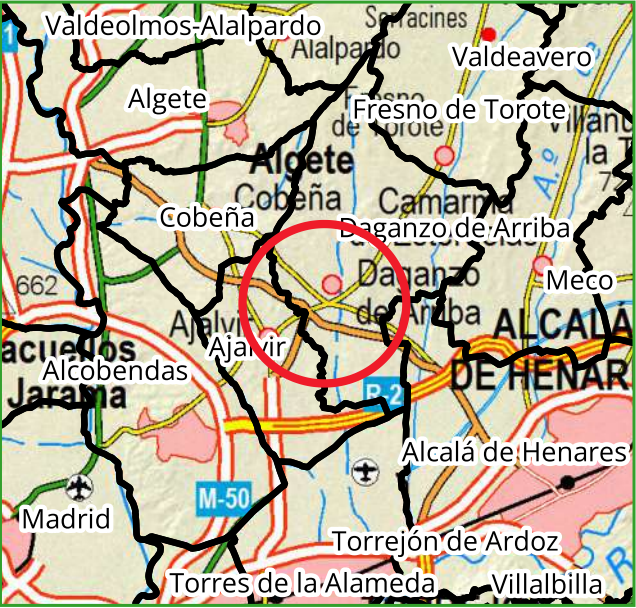

**LEYENDA**

Ámbito Centro de Datos

Curvas de nivel 10 m

**Altimetría msnm**

	593
	613
	633
	653
	673
	693
	713
	733
	753
	773

<b>PLANO:</b>	
ALTIMETRÍA	
<b>PROYECTO:</b>	
EsIA PARA UNA INFRAESTRUCTURA DEDICADA A CENTRO DE DATOS EN EL T.M. DE DAGANZO DE ARRIBA (COMUNIDAD DE MADRID)	
<b>ESCALA:</b>	
1:5.000	
<b>SISTEMA DE REFERENCIA:</b>	
ETRS 89 UTM 30 N	
<b>FECHA:</b>	<b>Nº:</b>
JULIO 2025	5



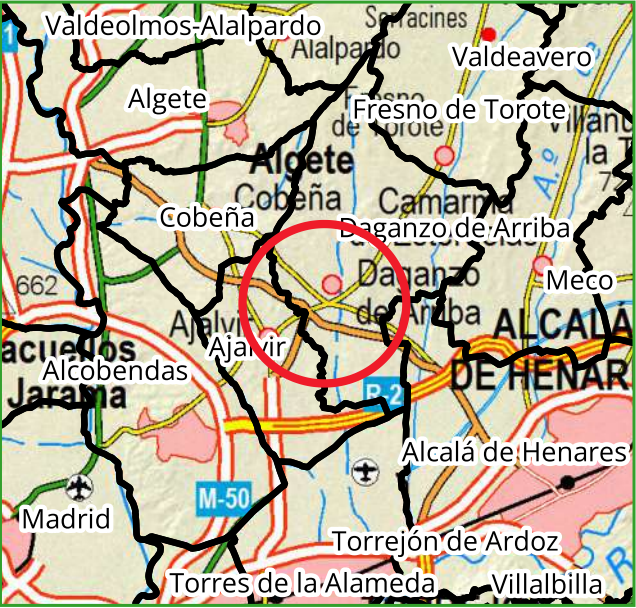
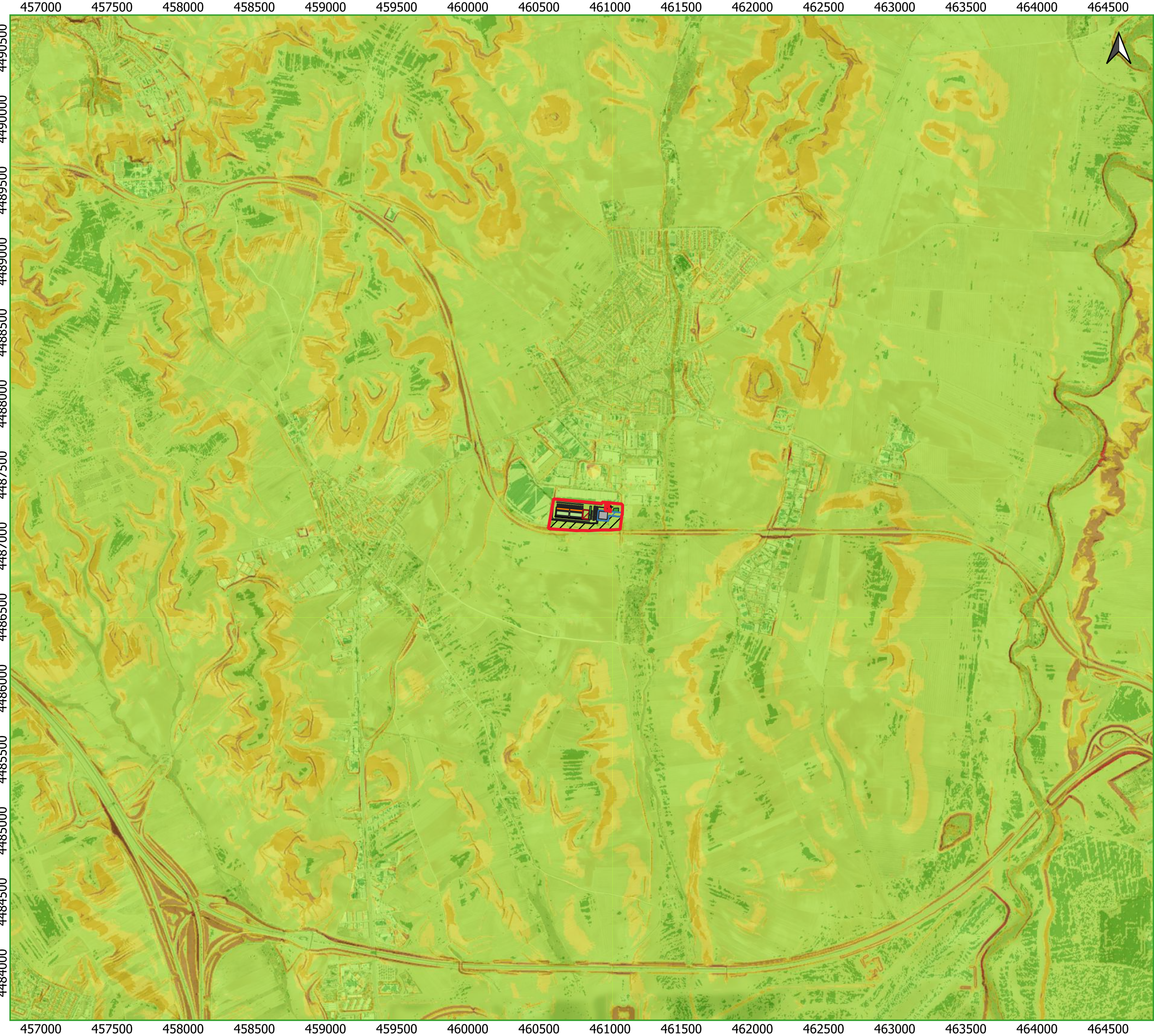



**LEYENDA**

 **Ámbito Centro de Datos**

**Modelo Digital de Pendientes**



PLANO:		PENDIENTES
PROYECTO:		EsIA PARA UNA INFRAESTRUCTURA DEDICADA A CENTRO DE DATOS EN EL T.M. DE DAGANZO DE ARRIBA (COMUNIDAD DE MADRID)
ESCALA:		1:25.000
SISTEMA DE REFERENCIA:		ETRS 89 UTM 30 N
FECHA:	JULIO 2025	Nº: 6
		



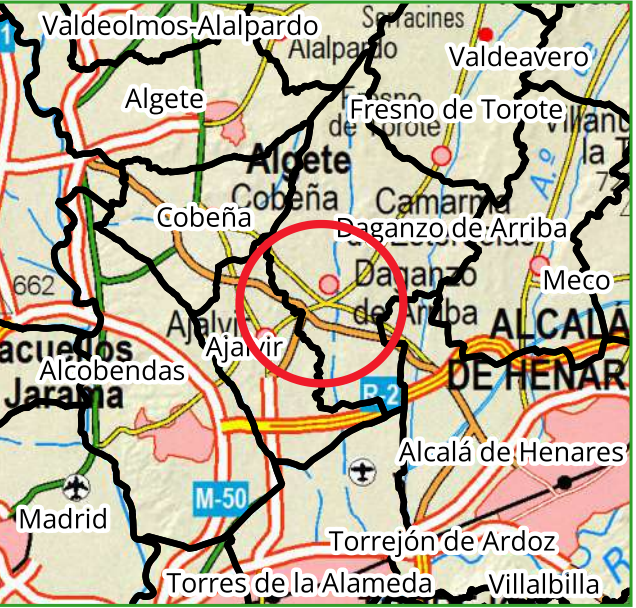
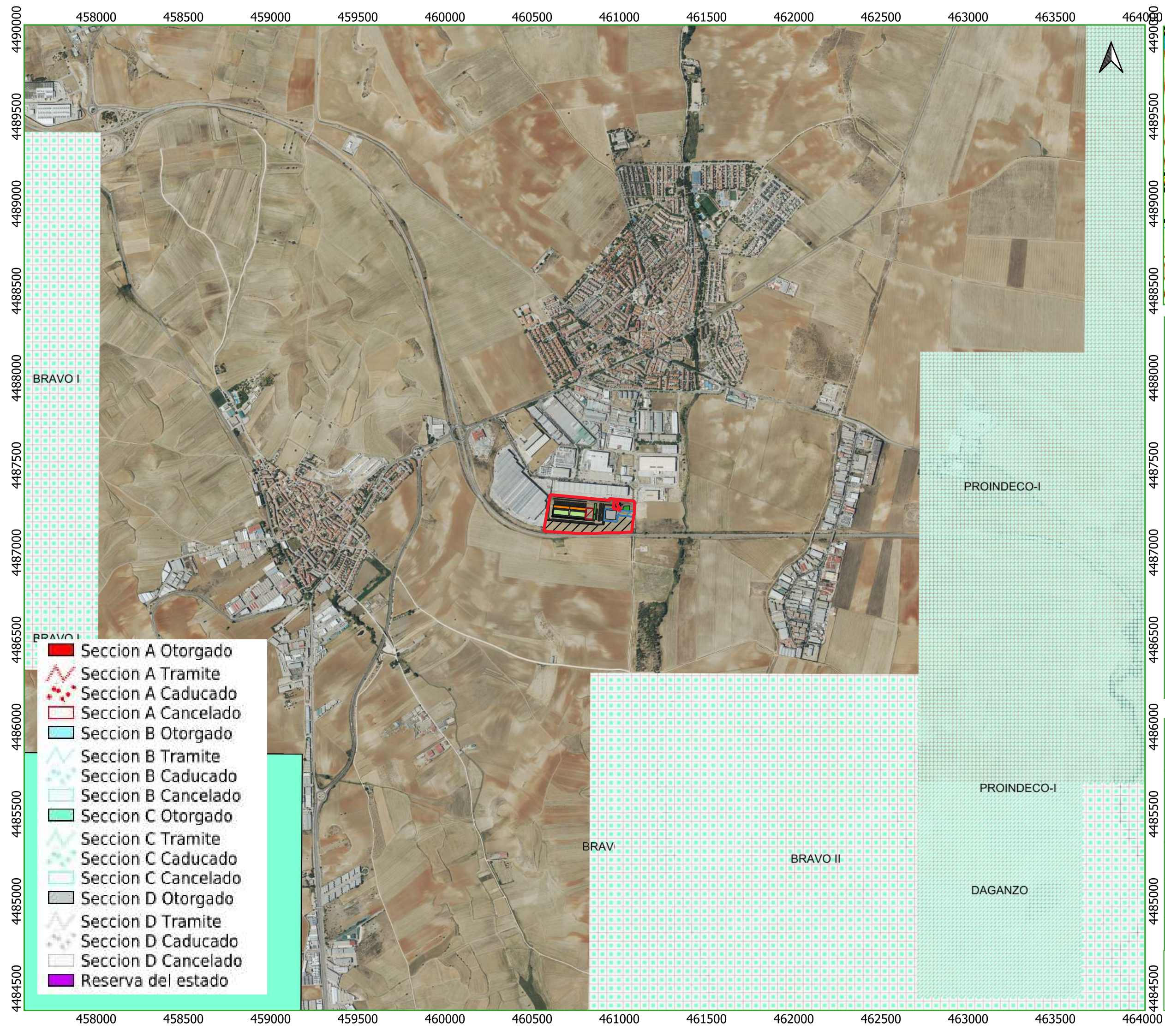

LEYENDA

Ámbito Centro de Datos

PLANO: DERECHOS MINEROS

PROYECTO: EsIA PARA UNA INFRAESTRUCTURA DEDICADA A CENTRO DE DATOS EN EL T.M. DE DAGANZO DE ARRIBA (COMUNIDAD DE MADRID)

ESCALA: 1:20.000

SISTEMA DE REFERENCIA: ETRS 89 UTM 30 N

FECHA: JULIO 2025 Nº: 7



- Seccion A Otorgado
- Seccion A Tramite
- Seccion A Caducado
- Seccion A Cancelado
- Seccion B Otorgado
- Seccion B Tramite
- Seccion B Caducado
- Seccion B Cancelado
- Seccion C Otorgado
- Seccion C Tramite
- Seccion C Caducado
- Seccion C Cancelado
- Seccion D Otorgado
- Seccion D Tramite
- Seccion D Caducado
- Seccion D Cancelado
- Reserva del estado



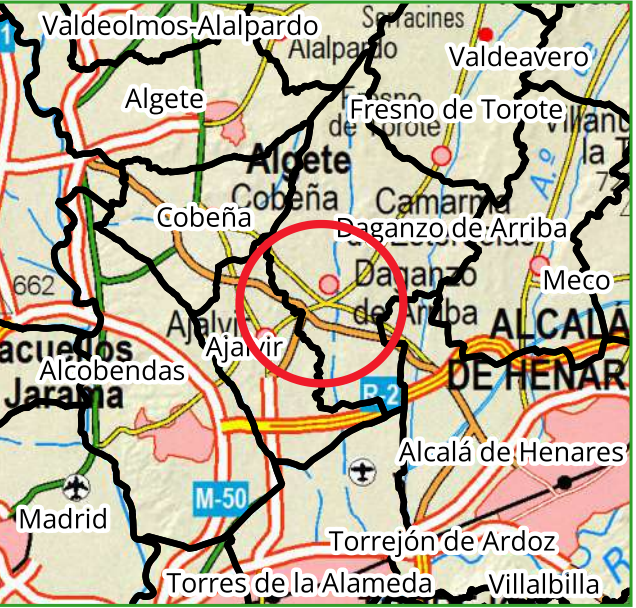

LEYENDA

Ámbito Centro de Datos

Edafología

- ALFISOLS
- ENTISOLS/INCEPTISOLS
- URBANO

PLANO:		EDAFOLOGÍA	
PROYECTO:			
EsIA PARA UNA INFRAESTRUCTURA DEDICADA A CENTRO DE DATOS EN EL T.M. DE DAGANZO DE ARRIBA (COMUNIDAD DE MADRID)			
ESCALA:		1:5.000	
SISTEMA DE REFERENCIA:			
ETRS 89 UTM 30 N			
FECHA:		Nº:	
JULIO 2025		8	



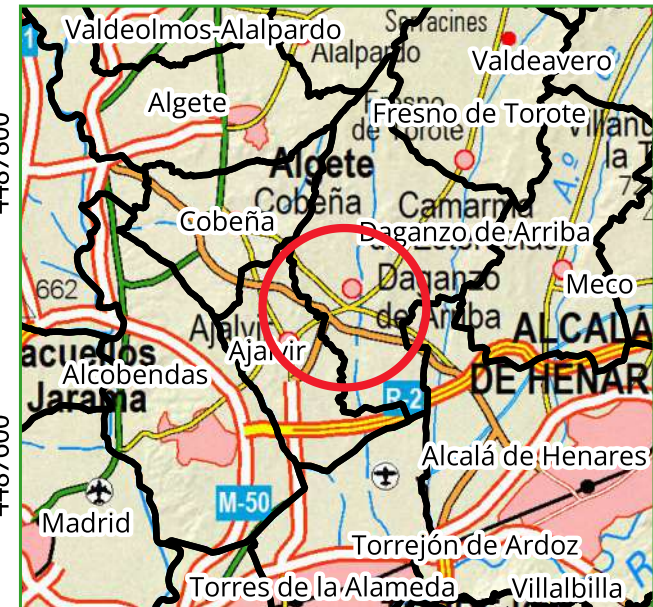
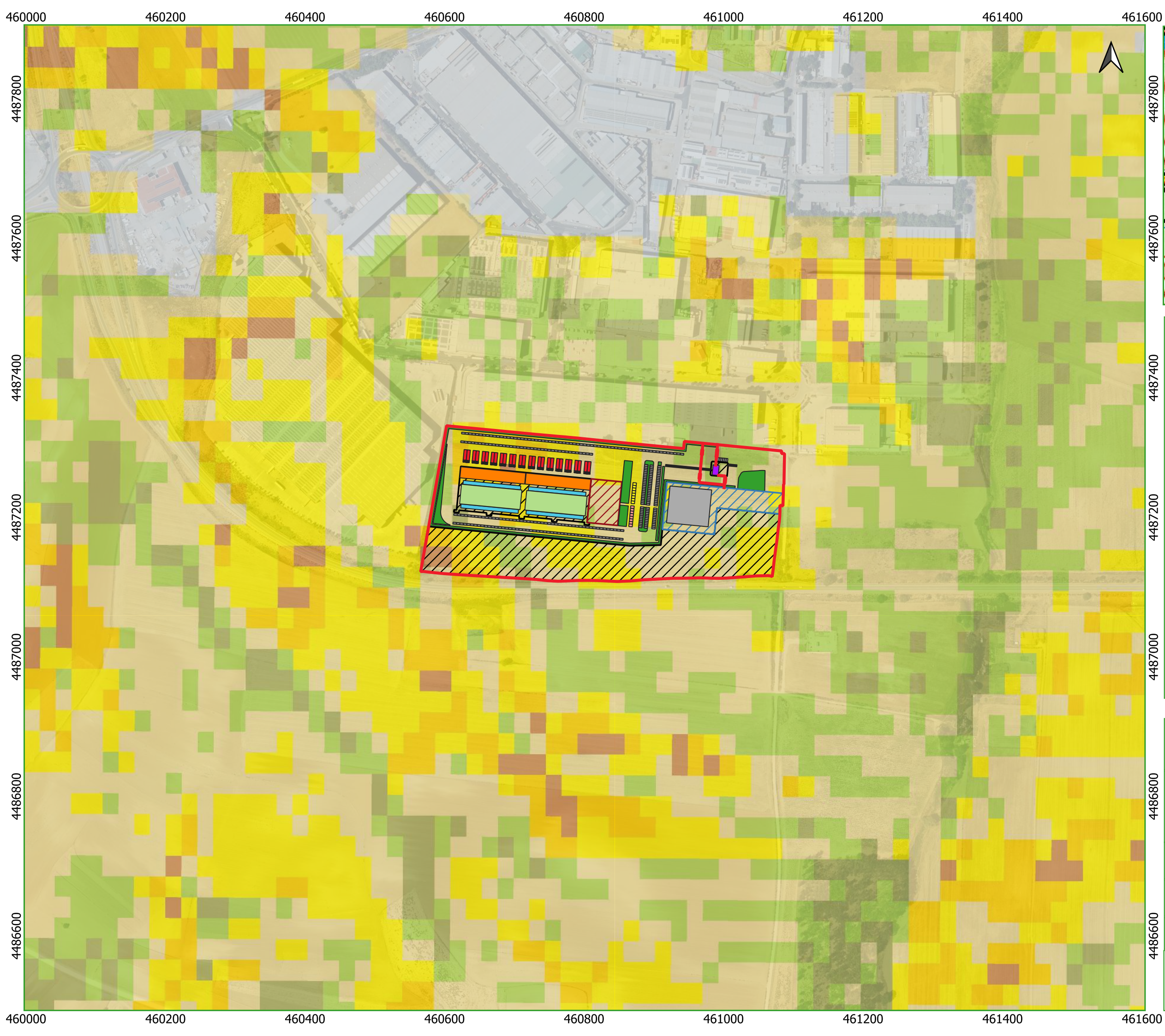

**LEYENDA**

  **Ámbito Centro de Datos**

**Erosión Potencial raster**

Escalas de Erosión Potencial

- 0 - 10 t/a
- 10 - 20 t/a
- 20 - 30 t/a
- 30 - 40 t/a
- 40 - 50 t/a
- 50 - 60 t/a
- 60 - 70 t/a
- 70 - 80 t/a
- 80 - 90 t/a
- 90 - 100 t/a

0 t/a: Erosión potencial mínima

100 t/a: Erosión potencial máxima

<b>PLANO:</b>	
EROSIÓN POTENCIAL	
<b>PROYECTO:</b>	
EsIA PARA UNA INFRAESTRUCTURA DEDICADA A CENTRO DE DATOS EN EL T.M. DE DAGANZO DE ARRIBA (COMUNIDAD DE MADRID)	
<b>ESCALA:</b>	
1:5.000	
<b>SISTEMA DE REFERENCIA:</b>	
ETRS 89 UTM 30 N	
<b>FECHA:</b>	<b>Nº:</b>
JULIO 2025	9
	



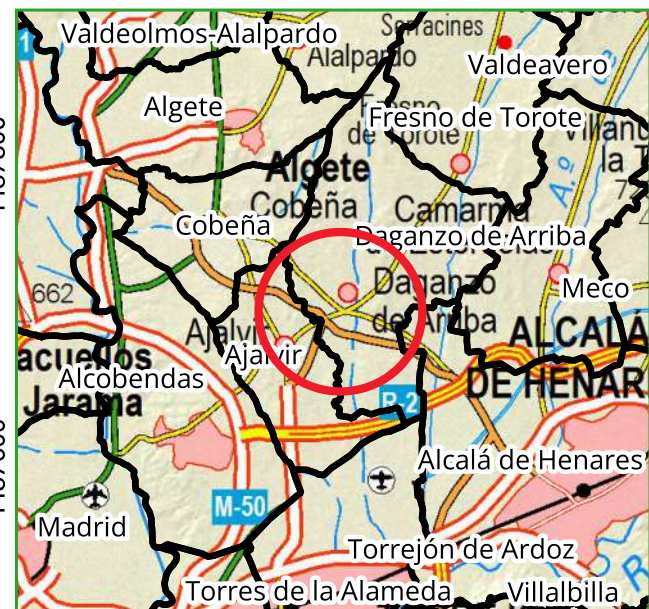

PLANO:  
RED HIDROGRÁFICA Y ZONAS INUNDABLES

**PROYECTO:**

ESIA PARA UNA INFRAESTRUCTURA DEDICADA A CENTRO DE DATOS EN EL T.M. DE DAGANZO DE ARRIBA (COMUNIDAD DE MADRID)

ESCALA: 1:5.000

SISTEMA DE REFERENCIA:  
ETRS 89 UTM 30 N

FECHA:	Nº:
JULIO 2025	10





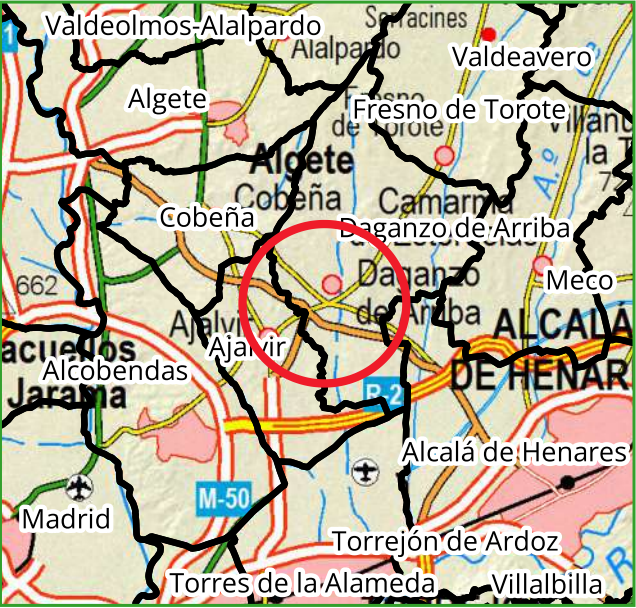

LEYENDA

- Ámbito Centro de Datos
- Masas de agua subterránea

PLANO: HIDROGEOLOGÍA

PROYECTO: EsIA PARA UNA INFRAESTRUCTURA DEDICADA A CENTRO DE DATOS EN EL T.M. DE DAGANZO DE ARRIBA (COMUNIDAD DE MADRID)

ESCALA: 1:5.000

SISTEMA DE REFERENCIA: ETRS 89 UTM 30 N

FECHA: JULIO 2025	Nº: 11
-------------------	--------



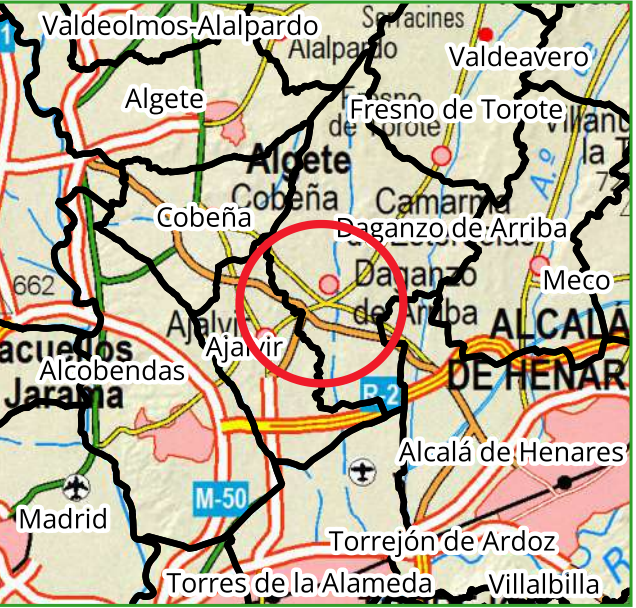

**LEYENDA**

- Ámbito Centro de Datos
- Zonas sensibles áreas de captación

**PLANO:**  
ZONAS PROTEGIDAS POR LA PLANIFICACIÓN  
HIDROLÓGICA DEL TAJO

**PROYECTO:**  
EsIA PARA UNA INFRAESTRUCTURA DEDICADA A CENTRO DE  
DATOS EN EL T.M. DE DAGANZO DE ARRIBA (COMUNIDAD DE  
MADRID)

**ESCALA:**  
1:5.000

**SISTEMA DE REFERENCIA:**  
ETRS 89 UTM 30 N

<b>FECHA:</b> JULIO 2025	<b>Nº:</b> 12
-----------------------------	------------------



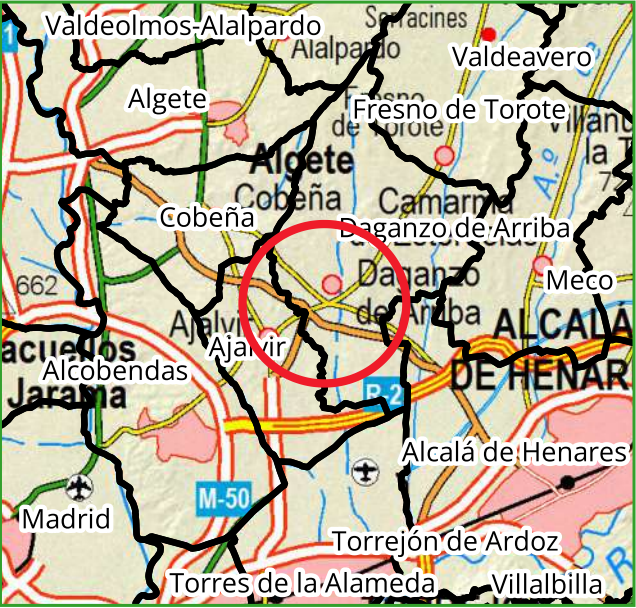

**LEYENDA**

**Ámbito Centro de Datos**

**Vegetación y usos del suelo**

- Agua
- Arbolado
- Arbolado disperso
- Arbolado raro
- Artificial
- Cultivos
- Desarbolado

**PLANO:**

VEGETACIÓN Y USOS DEL SUELO

**PROYECTO:**

EsIA PARA UNA INFRAESTRUCTURA DEDICADA A CENTRO DE DATOS EN EL T.M. DE DAGANZO DE ARRIBA (COMUNIDAD DE MADRID)

**ESCALA:**

1:5.000

**SISTEMA DE REFERENCIA:**

ETRS 89 UTM 30 N

**FECHA:** JULIO 2025 **Nº:** 13



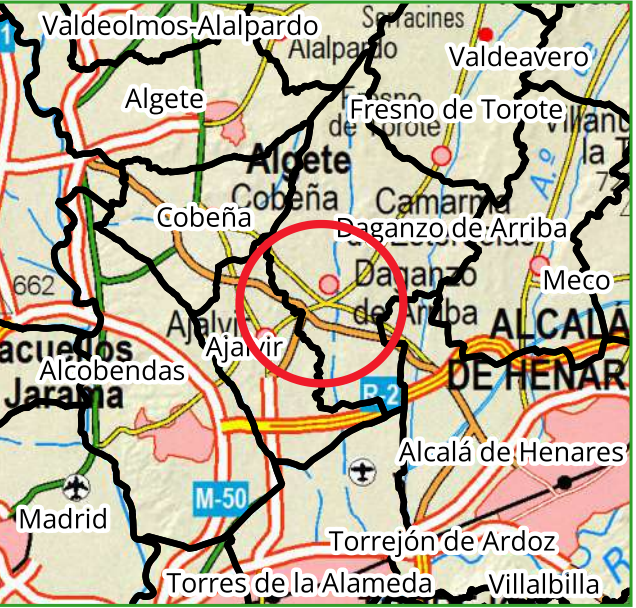

LEYENDA

Ámbito Centro de Datos

Vegetación y usos del suelo

Agua

Arbolado

Arbolado disperso

Arbolado raro

Artificial

Cultivos

Desarbolado

PLANO:

HÁBITATS DE INTERÉS COMUNITARIO

PROYECTO:

EsIA PARA UNA INFRAESTRUCTURA DEDICADA A CENTRO DE DATOS EN EL T.M. DE DAGANZO DE ARRIBA (COMUNIDAD DE MADRID)

ESCALA:

1:5.000

SISTEMA DE REFERENCIA:

ETRS 89 UTM 30 N

FECHA:

JULIO 2025

Nº:

14

Solaria



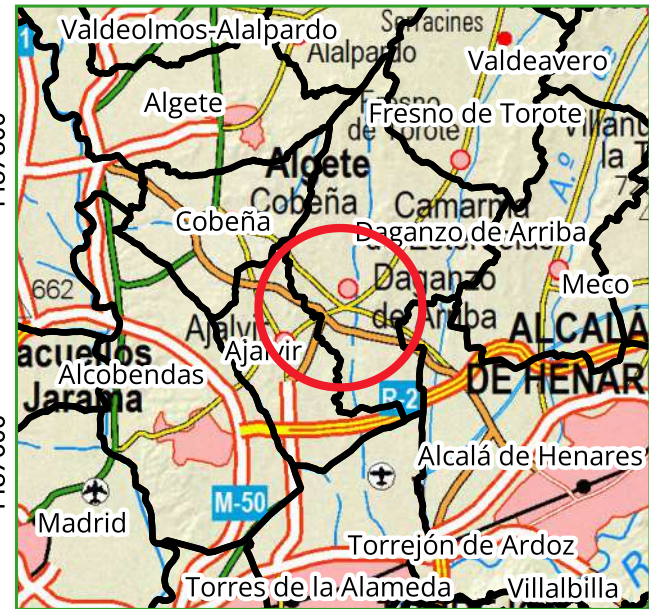

LEYENDA

- Ámbito Centro de Datos
- Ibas

PLANO:	
FAUNA: ÁREAS IMPORTANTES PARA LA CONSERVACIÓN DE LAS AVES Y LA BIODIVERSIDAD	
PROYECTO:	
EsIA PARA UNA INFRAESTRUCTURA DEDICADA A CENTRO DE DATOS EN EL T.M. DE DAGANZO DE ARRIBA (COMUNIDAD DE MADRID)	
ESCALA:	
1:5.000	
SISTEMA DE REFERENCIA:	
ETRS 89 UTM 30 N	
FECHA:	Nº:
JULIO 2025	15





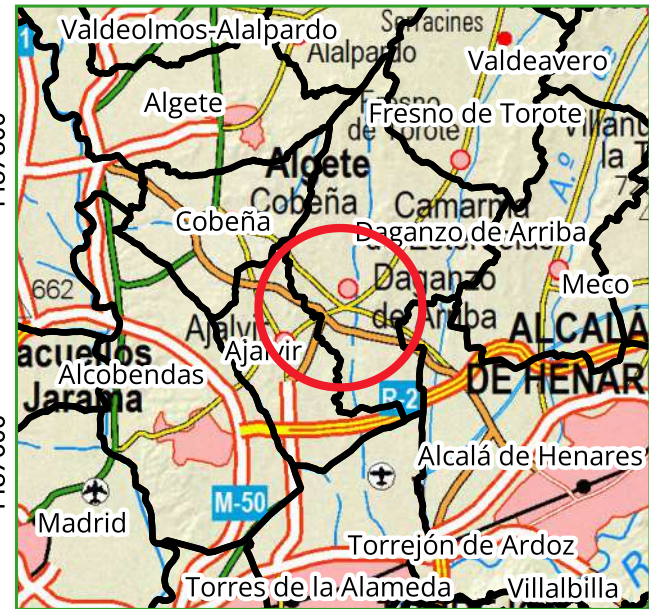

**LEYENDA**

- Ámbito Centro de Datos
- Zonas de protección de la avifauna contra LAAT

**PLANO:**  
FAUNA: ZONAS DE PROTECCIÓN DE LA AVIFAUNA CONTRA LÍNEAS ELÉCTRICAS AÉREAS

**PROYECTO:**  
EsIA PARA UNA INFRAESTRUCTURA DEDICADA A CENTRO DE DATOS EN EL T.M. DE DAGANZO DE ARRIBA (COMUNIDAD DE MADRID)

**ESCALA:**  
1:5.000

**SISTEMA DE REFERENCIA:**  
ETRS 89 UTM 30 N

**FECHA:** JULIO 2025 **Nº:** 16

